



В современном мире парки и другие озелененные территории занимают важное место в каждом городе. Парк – это место проведения множества мероприятий, зона отдыха и развлечений.
В основу нашего проекта легли пожелания жителей города Котельниково – сделать данную территорию интересной, востребованной и увлекательной для всех возрастов, отразить в нем историю города.
Главный вход в парк выделен арками. Центральным элементом парка, конечно же, является главная площадь со сценой и местами для сидения для проведения праздников, общественных мероприятий и тд. Сцена из бетона с фактурным куполом. Места для зрителей также выполнены из бетона с деревянным покрытием на сидениях.
Одной из главных зон парка является ¼Аллея памяти½, представляющая 3 периода. Площадки включают в себя постамент и и информационные стенды. На отдалении находится часовня.
Рядом с главной площадью находятся развлекательная зона с аттракционами и прокатом спортивного инвентаря и фудкорт, оборудованный Полупрозрачным цветным навесом с подсветкой и непосредственно пунктами питания.
Территория парка разделена проезжей частью и объединяется переходной зоной, выделенной дизайнерским навесом. Конструкция выполнена из стержней из нержавеющей стали разной длины, треугольники – полупрозрачная пленка ПВХ. Оттуда мы попадаем в тематическую зону. Она включает в себя фотозоны, лабиринты, а также подходит для проведения различных выставок и других общественных мероприятий.
На территории парка находятся 3 детские площадки, 2 спортивные площадки, а также вело-беговая дорожка с прорезиненным противоударным покрытием и соответствующим оборудованием для разных категорий возрастов.
Вся территория парка в свою очередь оборудована беседками, скамейками, урнами. Освещение представлено фонарями, уличными светильниками, работающими на солнечных батареях, а также декоративными элементами. Покрытие площадок и дорожек включает в себя различные виды мощения.
В озеленении преобладают вечнозеленые кустарники, засухо- и морозоустойчивые деревья, и травянистая растительность.
В своем проекте мы постарались акцентировать внимание на создании современного парка, призванного стать комфортным местом отдыха и развлечений и отражающего особенности города Котельниково.



Студент:
Черкасова
Анастасия
Владимировна
3 к. гр. АРХ 1-17

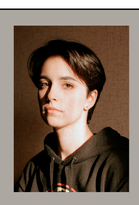

Студент:
Неклюдова
Анастасия
Алексеевна
3 к. гр. АРХ 1-17

Руководитель:
доц.Черешнева Н.В

Парк в ЖК “Дубовая роща” в г. Котельниково

Генплан М 1:800

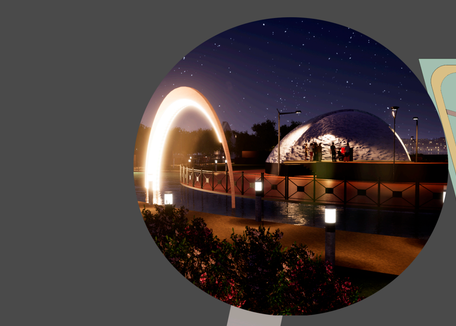



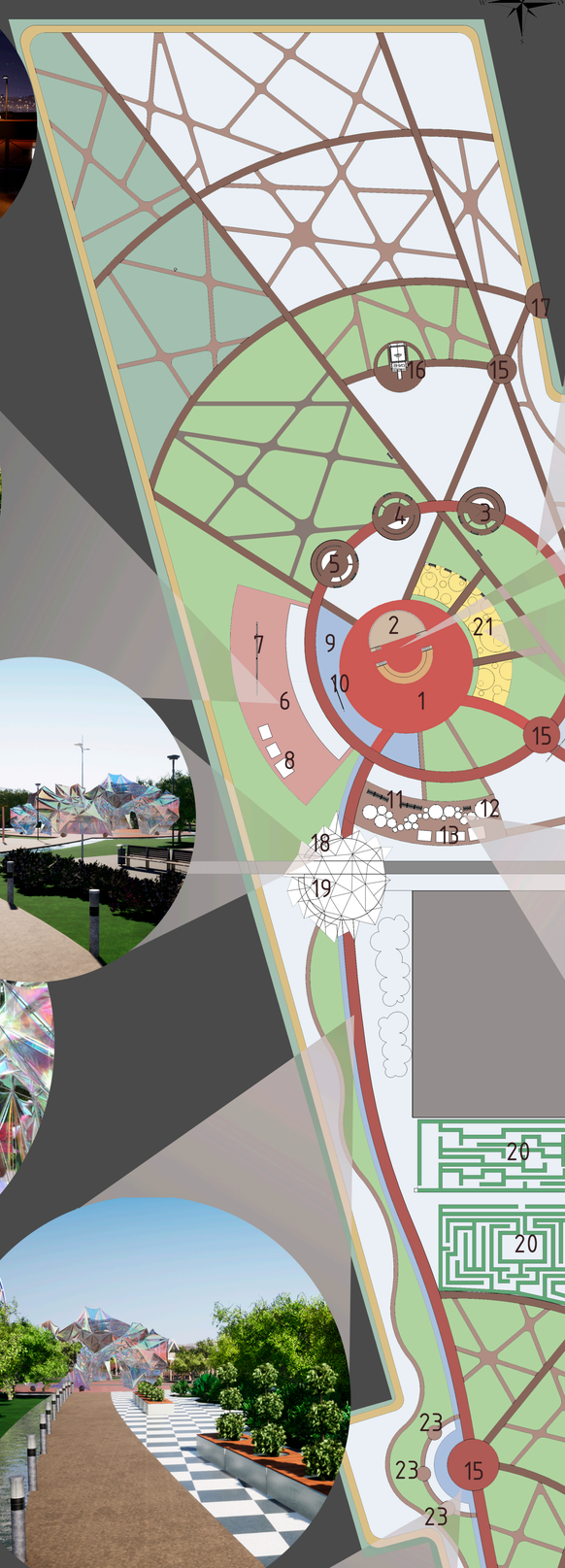





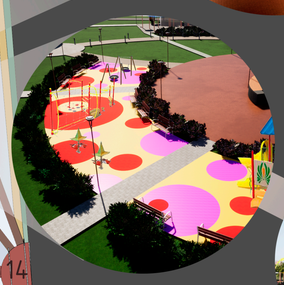

















Экспликация к генплану

1, Главная площадь
2. Сцена с куполом
3.Историческая зона(казачество)
4. Историческая зона(война)
5. Историческая зона(современность)
6. Развлекательная зона
7. Колесо обозрения
8. Киоски с развлечениями
9. Пруд
10. Декоративный элемент в форме луны с подсветкой
11. Площадка фудкорта
12. Стеклянный навес с подсветкой
13. Киоск с едой
14. Главный вход
15. Обьединяющая площадка
16. Часовня
17. Дополнительный вход
18. Переходная площадка
19. Дизайнерский элемент-навес
20. Лабиринт
21. Детская площадка
22. Спортивная площадка
23. Беседка
24. Круглые арки

Схема дорожно транспортной сети М 1:1500

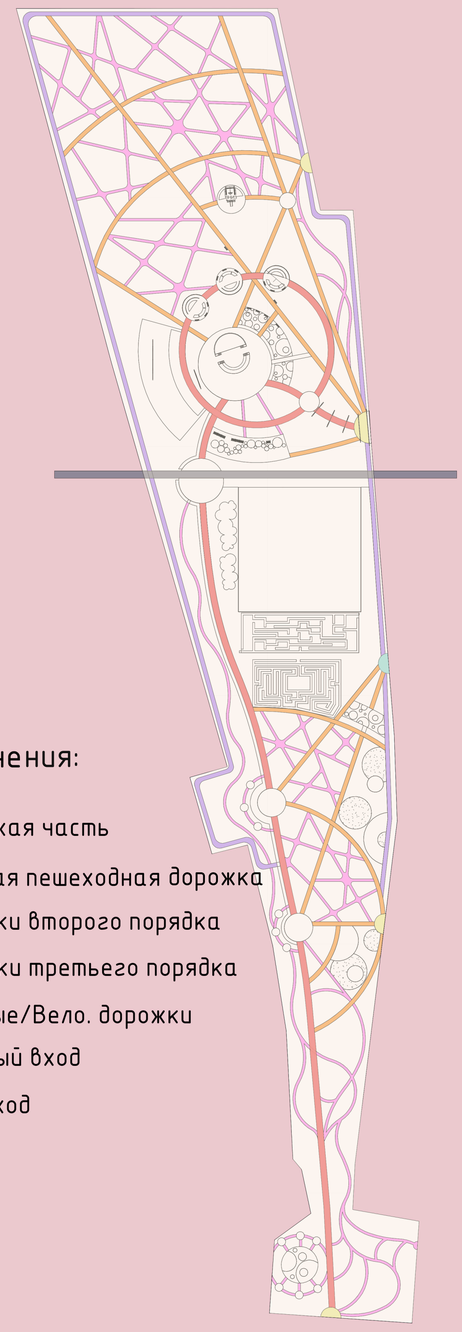

Обозначения:

- Проезжая часть
- Главная пешеходная дорожка
- Дорожки второго порядка
- Дорожки третьего порядка
- Беговые/Вело. дорожки
- Главный вход
- Доп. вход

Схема функционального зонирования М 1: 1500



Обозначения:

- Главная площадка
- Историческая
- Духовная
- Развлекательная
- Тематическая
- Детская
- Спортивная
- Фудкорт
- Тихая
- Зеленая
- Проезжая часть

Увеличенный фрагмент территории фудкорта М 1:300

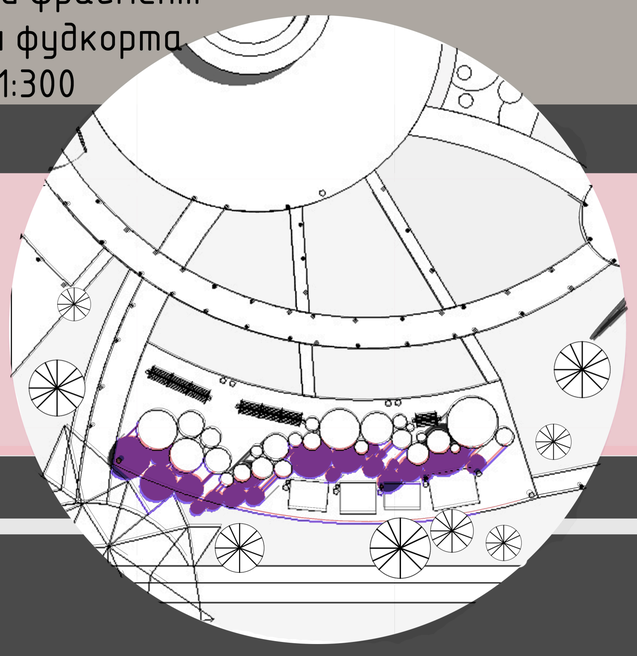

Условные обозначения

- Лавочка
- Урна
- Фонарь
- Фональ от солнечных батарей
- Киоск
- Элемент озеленения

Увеличенный фрагмент территории исторической зоны М 1:300

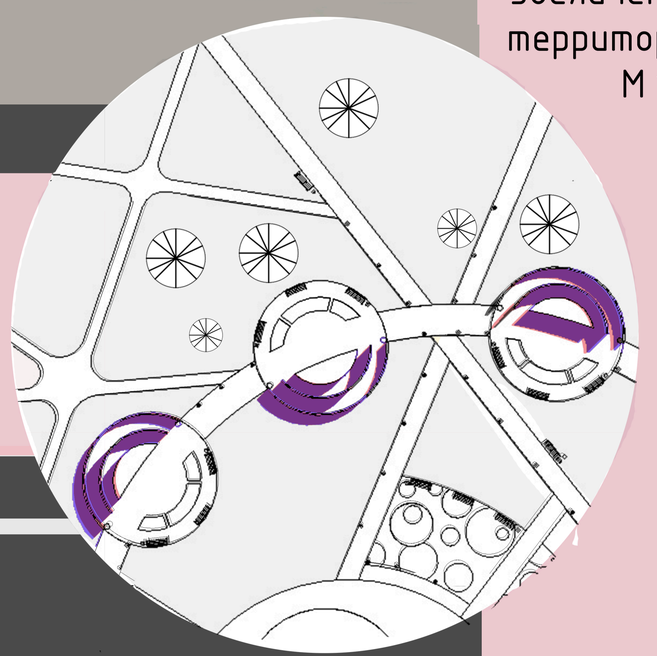

ТЭП

№	Наименование	м^2
1	Общая S	53411
2	S озеленения	24254
3	Общая S покрытий	19017
4	S спортивных покрытий	2435
5	S пешеходных покрытий	16582
6	S водного пространства	769

Изм.	Кол. уч.	Лист	№ док.	Подпись	Дата	Парк в ЖК "Дубовая роща" в г. Котельниково	Стадия	Лист	Листов
Выполнил:		Неклюдова А.А					П	1	1
		Черкасова А.В					ВолгГТУ и ИАиС кафедра "Архитектуры и градостроительного развития		
Препод.		Черешнева Н.В							

Согласовано

Взам. инв. №

Подп. и дата

Инв. № подл.

20.04.2020 10:26:07